

**1**  **REPUBBLICA ITALIANA**  
*Ministero dei Trasporti e della Navigazione*  
 DIREZIONE GENERALE DELLA MOTORIZZAZIONE CIVILE E DEI TRASPORTI IN CONCESSIONE

**TARGA** [ ]

N° **A045563L1** UFFICIO PROVINCIALE DI **LATINA**  
 VISTE LE NORME DEL D.L.vo 30 - 4 - 1992 N. 285 VISTO LA PRESCRITTA DOCUMENTAZIONE  
 SI IMMATRICOLA CON LA SUDETTA TARGA IL VEICOLO  
 DI FABBRICAZIONE **EST** DESCRITTO ALLE PAGG. 1 E 2, SI RILASCIA LA PRESENTE CARTA DI CIRCOLAZ. PER USO  
 PROPRIO

A [ ]  
 NATO IL [ ]  
 RES. [ ]

CLASSE VEICOLO - AUTOVETTURA PER TRASPORTO DI PERSONE  
 FABBRICA/TIPO - VOLKSWAGEN 1H XOV AHU 2 GOLF  
 OMOLOGAZ. - DM5310.1EST10B  
 TEGATO - WVMZZZ1H

ANNO IMMATRICOLAZIONE **97**  
**LATINA** 18/06/97

 **IL DIRETTORE**

**3** N° [ ] **TARGA** [ ]

ATTENZIONE - LA RICHIESTA DI ISCRIZIONE AL PRA  
 DEVE ESSERE PRESENTATA ENTRO 60 GIORNI DAL 18/06/97

**2** N° [ ] **TARGA** [ ]

CARROZZERIA B7- CHIUSA 5 PORTE

MOTORE		DIMENSIONI		MASSE (Kg)	NORMALI	ECCEZIONALI (5)
tipo	AHU	lunghezza	m	tara (1)	1275	
temp/comb	4 / GASOL	larghezza	m	portata (2)		
cilindrata cm <sup>3</sup>	1896	asse	n.	complessiva	1695	
pot. max kW	66,00	distanza interassi	I	rimorchiabile (3)	1200	
		II	III	max autotreno su ralla		
pot. fiscale CV	19	NUMERO POSTI		max su gancio o ralla		
TRASMISSIONE		anteriori	2	FRENI		
tipo cambio	MEC	max	005			
		a sedere max				
		di servizio				
PNEUMATICI	195/60 R14 B5T - 195/50 R15 B2H -		dB controllo usati (4) 85 n° giri/min. 3000			
SILENZIATORE	Val. max. all. km/h		Avanzamento ralla mm			
RISPETTA LE DIRETTIVE 92/97/CEE -						
94/12 CEE - 93/116 CE						
VEL. MAX = 176,00 POTENZA/TARA = 051,76 KW/T						

**4** N° [ ] **TARGA** [ ]

PNEUM. DA NEVE : 175/65 R14 B20 M+S -  
 185/60 R14 B20 M+S IDONEI PER VELOCITÀ  
 MAX 160 KM/H.

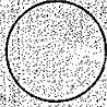
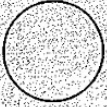
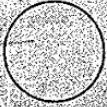

	19		19
	19		19

[redacted] LT/AK3  
 REVISIONE DEL 14/11/2018  
 ESITO REGOLARE  
 SCADENZA 11/2020  
 KM 400000 LTAK30BD63N  
956 LL - SZ d1

REVISIONI  
 (Art. 80 del D.L.vo 30-4-1992 N. 285)

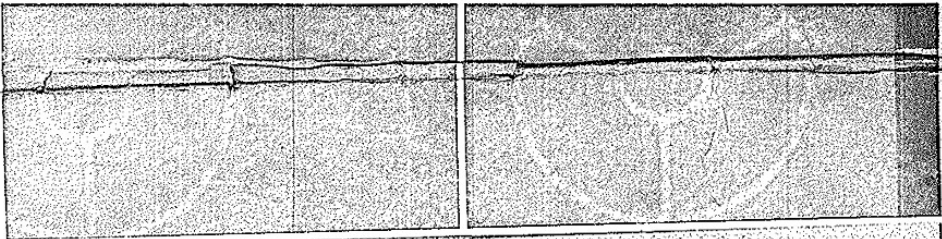

<del>           [redacted] LT/AF1            REVISIONE DEL 26/01/2002            ESITO REGOLARE            LTAF10BBV2G         </del>	<del>           [redacted] LT/AGO            REVISIONE DEL 13/01/2006            ESITO REGOLARE            LTAG00BC36Q  <small>956 LL - SZ d1</small> </del>
---	--

<del>           [redacted] LT/AF1            REVISIONE DEL 27/01/2004            ESITO REGOLARE            LTAF10BD49F         </del>	<del>           [redacted] LT/AGO            REVISIONE DEL 09/01/2008            ESITO REGOLARE            LTAG00BCW4F         </del>
---	---



IP.Z.S. - P.V. - TT 956  
~~[redacted] LT/AGO  
 REVISIONE DEL 25/01/2010  
 ESITO REGOLARE  
 LTAG00BDP1R~~

IP.Z.S. - TT 956  
~~[redacted] LT/AK3  
 REVISIONE DEL 20/01/2016  
 ESITO REGOLARE  
 LTAK30BBN11~~

IP.Z.S. - TT 956  
~~[redacted] LT/AGO  
 REVISIONE DEL 04/01/2012  
 ESITO REGOLARE  
 LTAG00BFK9M~~

~~[redacted] LT/AI4  
 REVISIONE DEL 31/01/2014  
 ESITO REGOLARE  
 LTAI40BBM4T~~